



# Caritas Santa Terezinha

Filial da Caritas Campo Limpo  
CNPJ 64.033.061/0005-61

## PROGRAMA DE ATENDIMENTO À CRIANÇA – PAC

Relatório Circunstanciado das Atividades Desenvolvidas – Mensal

Abril 2024

### 1 – Identificação dos Executores

Nome da OSC Executora: Caritas Santa Terezinha

Endereço Completo: R Iracema de Jesus Marquesine, 550 – Jd M<sup>a</sup> Rosa – Taboão da Serra – CEP 06764-340.

Endereço do Executor:

- Unidade I: Rua Iracema de Jesus Marquesine, 550 – Jd M<sup>a</sup> Rosa – Taboão da Serra – CEP 06764-340.
- Unidade II: Rua Thereza Maria Luizetto, 42 – Jd Santa Luzia – Taboão da Serra – CEP 06754-010.

Segmento Atendido: Educação Infantil

Número Real de atendidos: 572 crianças.

Número de atendimento proposto no Plano: 575 crianças.

Mês de referência: abril 2024

Processo nº: 30056/2020 - 4º Aditamento

### 2- Atividades Desenvolvidas

No mês de abril os docentes estão se planejando para dar início ao desenvolvimento dos Projetos Didáticos que é dividido por segmento, viabilizando e garantindo os direitos de aprendizagens seguindo a BNCC e contemplando os campos de experiências (o eu, o outro e o nós; corpo, gesto e movimentos; traços, sons, cores e formas; escuta, fala, pensamento e imaginação; espaços, tempos, quantidades, relações e transformações).

81

## Unidade 1



## Unidade 2



Desenvolvemos atividades sobre a Páscoa nas duas unidades como: cartazes, músicas, artes, colagens, culinária do pãozinho, rodas de conversas, na Unidade 2 tivemos a visita do animal “Coelho” que representa de forma lúdica essa comemoração, proporcionando assim um momento de descobertas, curiosidades com muita diversão e aprendizados. Para enriquecer ainda mais esse momento entregamos para cada



estudante uma lembrança de Páscoa com bolo de cenoura com cobertura de chocolate e um pãozinho preparado com a participação deles.

## Unidade 1





## Unidade 2



A secretária de saúde em parceria com a Secretaria da Educação encaminhou para as Unidades escolares uma Dentista, Dra. Fabiana foi a responsável pela visita das nossas Unidades, para realizar uma avaliação bucal em cada estudante, em alguns casos ela realizou um encaminhamento para que o responsável levasse a criança até o posto de saúde que costuma frequentar para fazer um tratamento adequado.

### Unidade 1

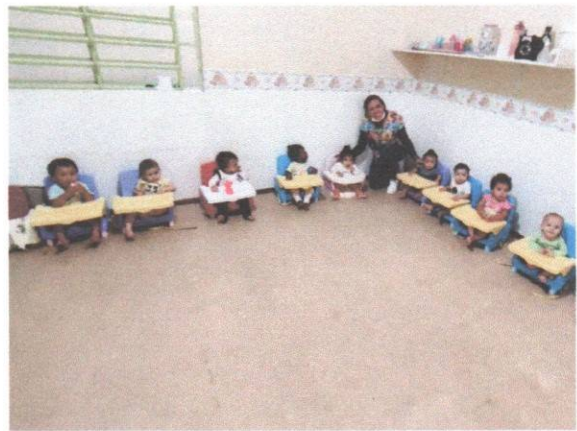

### Unidade 2

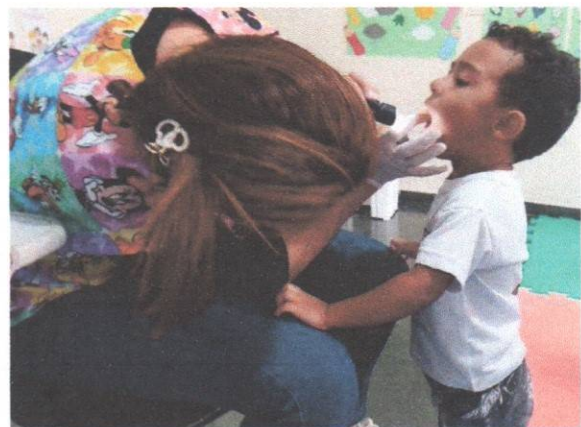



Estamos realizando algumas visitas nos dias dos nossos encontros de Orientação Técnica, este mês estivemos no ELEA (Escola Livre de Educação Ambiental), conhecendo esse espaço que possui muitas variedades de plantas nativas aqui do nosso município e outras que estão sendo doadas para contribuir com o projeto. O espaço também ficara aberto para as escolas realizarem a visita com os estudantes por meio de agendamento, para ampliarmos as aprendizagens.

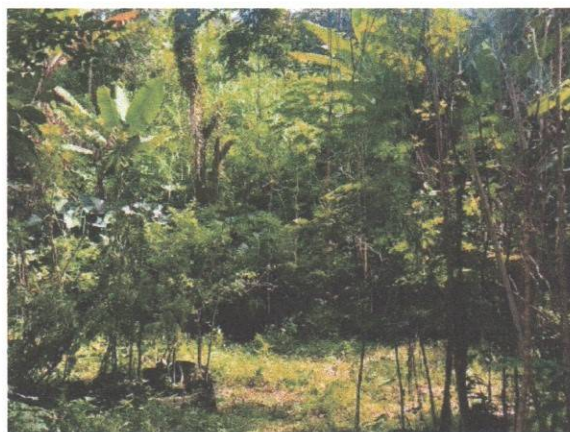
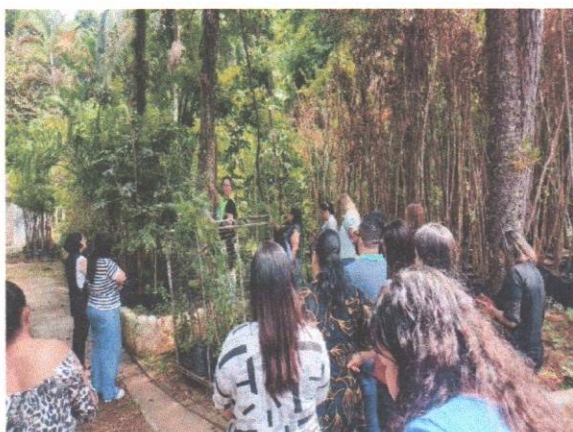

Nos encontros formativos com os docentes estamos abordando temas de acordo com as necessidades que as Unidades apresentam ou seguindo as orientações que são passadas pela equipe de formação. Este mês tivemos como objetivo as observações com os estudantes para a realização dos relatórios para a finalização do primeiro bimestre. Em alguns HTPCs tivemos a participação da equipe de formação da SEDUC que foi de extrema importância.

#### **Unidade 1**





## Unidade 2



Realizamos a entrega do Kit material escolar, encaminhado pela SEDUC, as famílias ficaram felizes pela qualidade dos materiais e preocupação das escolhas de acordo com a faixa etária, viabilizando o melhor para nossos estudantes.

## Unidade 1



## Unidade 2





### **3 – Recursos humanos existente nas duas unidades:**

A OSC possui 02 (duas) Diretoras, 02 (duas) Coordenadoras Pedagógicas, 05 (cinco) Auxiliares Administrativos, 55 (cinquenta e cinco) Assistentes de desenvolvimento Infantil, 10 (dez) Agentes Operacionais, 02 (dois) Vigias, 04 (quatro) Cozinheiras, 05 (cinco) Auxiliares de Cozinha, 20 (vinte) Professores de Educação infantil concursados cedidos pela Municipalidade.

### **4- Pontos Facilitadores: Unidades I e II**

O empenho e dedicação de toda a equipe, atendendo bem as famílias e estudantes, contribuindo com o desenvolvimento das crianças, estimulando a autonomia, sendo criativas nas propostas, inovando e ressignificando suas ações, contribuindo para o nosso trabalho.

O compromisso de toda equipe educacional foram pontos facilitadores no planejamento e organização para tornar a semana da Páscoa agradável e diferenciada.

### **5- Pontos de Estrangulamentos e Formas de Superação: Unidades I e II**

Tivemos casos de estudantes com virose e dengue, ficando afastados justificado com atestados médico. Outro ponto desafiador está sendo as ausências dos professores que nos apresentam trocas de atestados e muitas vezes sem aviso prévio para que a equipe gestora consiga se organizar e tentar uma outra professora para substituir e na Unidade I temos duas salas sem professores, porém com autorização da SEDUC temos outras professoras que estão dobrando amenizando a situação, para que nossos estudantes não sejam prejudicados no desenvolvimento das habilidades necessárias.



## **6- Avaliação Geral: Unidades I e II**

No geral a equipe tem atingido as expectativas, colaborando com as prioridades e necessidades da escola.

A disposição, que sempre temos, do material pedagógico necessário favorece a prática educativa eficaz. Conseguimos desenvolver todas as atividades que estavam planejadas, a interação da equipe, iniciativa e a disponibilidade tem sido fundamental para conseguirmos desenvolver um excelente trabalho pedagógico.

A equipe de Formação da SEDUC tem nos apoiados nas demandas necessárias e está sendo de muita valia suas formações nos HTPCs, contribuindo dessa forma para o melhor desenvolvimento do trabalho pedagógico.

Relatório Circunstanciado das Atividades Desenvolvidas mensal, abril de 2024.

Taboão da Serra, 12 de abril de 2024.



---

Nivalda Lima Macena  
Diretora - Unidade I  
RG: 23.623.074-8  
CPF: 130.260.088-50



---

Simone Cardoso Santos de Carvalho  
Coordenadora – Unidade I  
RG: 43.005.229-7  
CPF: 401.836.798-81



---

Ana Caroline Damascena Santos  
Diretora – Unidade II  
RG: 49.527.630-3  
CPF: 411.534.888-76



---

Keila Beatriz Souza Tizzo  
Coordenadora – Unidade II  
RG: 55.451.751-6  
CPF: 404.454.558-88